

31.3 การแม็ป I/O ไปที่ GP Built-in DIO

31.3.1 เทอร์มินัล I/O ใน GP Built-in DIO

แสดง I/O และแม็ปตำแหน่งไปที่เทอร์มินัล I/O ใน GP Built-in DIO

■ วิธีแสดงผล I/O

1 คลิกแท็บ [Screen List] เพื่อเปิดหน้าต่าง [Screen List]

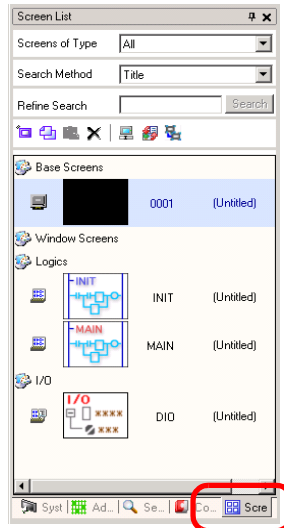

หมายเหตุ

- หากไม่ปรากฏแท็บ [Screen List] ในพื้นที่ทำงาน ให้ไปที่เมนู [View (V)] ซึ่งที่ [Work Space (W)] จากนั้น คลิก [Screen List (G)]

2 ดับเบิลคลิกที่ I/O เพื่อให้แสดง I/O นั้นในพื้นที่ทำงาน

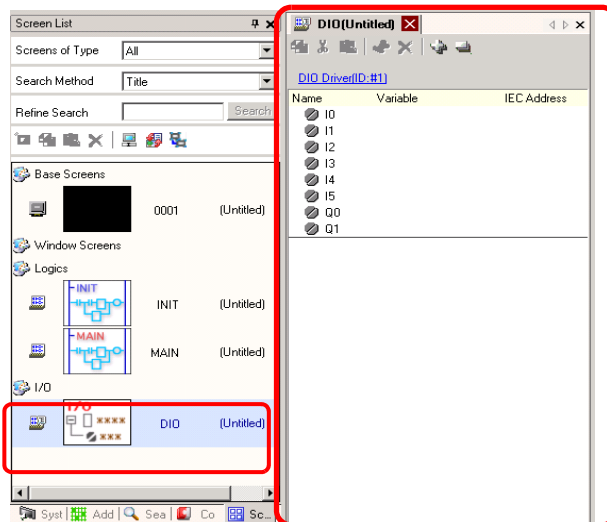

หมายเหตุ

- สำหรับวิธีการแม็ปตำแหน่งไปที่เทอร์มินัล I/O โปรดดูหัวข้อต่อไปนี้
☞ “31.1.2 การแม็ปตำแหน่งไปที่เทอร์มินัล I/O” (หน้า 31-7)

31.3.2 คำแนะนำในการตั้งค่า I/O

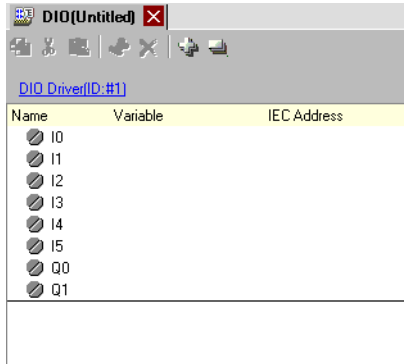

การตั้งค่า	คำอธิบาย
Copy 	ในการคัดลอกตัวแปร ให้เลือกตัวแปรแล้วคลิกที่ไอคอนนี้
Cut 	ในการตัดตัวแปร ให้เลือกตัวแปรแล้วคลิกที่ไอคอนนี้
Paste 	ในการวางตัวแปร ให้คัดลอกหรือตัดตัวแปรนั้นไปไว้ในคลิปบอร์ด จากนั้น คลิกที่ไอคอนนี้
Edit 	ในการแก้ไขตัวแปรหรือรีจิสเตอร์ตัวแปรใหม่ ให้เลือกตัวแปรแล้วคลิกที่ไอคอนนี้
Delete 	ในการลบตัวแปร ให้เลือกตัวแปรแล้วคลิกที่ไอคอนนี้
ขยายทั้งหมด 	ขยายเพื่อแสดงเทอร์มินัล I/O ทั้งหมด
ยุบทั้งหมด 	ยุบเพื่อซ่อนเทอร์มินัล I/O ทั้งหมด
DIO Driver (ID:#1)	คลิกเพื่อสลับไปหน้าจการตั้งค่า I/O Driver
Name	แสดงสัญลักษณ์ ID ของเทอร์มินัล
Variable	แสดงตำแหน่งที่แม็ปไปยังเทอร์มินัล
IEC Address	แสดงตำแหน่ง I/O (IEC address)
DIO Driver (ID:#1)	คลิกเพื่อสลับไปหน้าจการตั้งค่า I/O Driver